

# Dunstabzüge in HS-Kamin Windows – Neues Rechnungswesen

Im „Neuen Rechnungswesen“ können wir für Dunstabzüge jeder Durchführung eine eigene Überprüfungstour setzen.

Die Vorgehensweise ist abhängig von den Bildschirmeinstellungen.

Bei Auflösung 1024x768 oder höher:

Ziehen Sie die Gebührentabelle so breit, dass Sie im Tourenschemata die gelben Touren sehen, gleichzeitig aber auch die Spalte Durchführungsplan sehen

The screenshot shows the 'Hausakte ändern' window in the HS-Kamin Windows software. The interface is divided into several sections:

- Customer Information:** Kunde: 101-14, Laufende Nr.: 10.000, Block/Sam.-Nr.: 2, Kennung: 1.
- Address:** Hauptstraße 14, 91757 Treuchtlingen.
- Charges Table (Abrechnung):**

A.r.	Durchführungs-Plan	Termin	Arbeitswert	Abrechnungsbetrag	
1. k	R			85,69	M ✓
2. k	R			56,06	M ✓
3. k	R			32,04	M ✓
4. k					
Me	Monat:	26.01.04		43,54	M ✓ 160,85
Ab	R			1,04	M ✓
Fei		13.06.01			
Lüf					
Du	R				
Du	R				
Summen der Liegens				218,37	160,85
- Fee Table (Gebühren-Tabelle):**

Nr	Gebühr	Anzahl	Stkw/m	R30°	R45°	R90°	Isolie	>18	>2m	Bemerkung	Touren	Betrag (AW)
1	GWG	1	3								x x x	42,24
2	GWM	1									x	2,79
3	KFE2	1	10								x x	17,96
4	KFE3	1	10								x x x	26,94
5	KÖZ1	1	10								x	8,98
6	LV	1	M								x	1,04
7	VRÖ1	1	1,7			2					x	11,67
8	MÖWe	1									x	40,75
9	DA	1	20	2							x x	66,00

Bei einer Auflösung kleiner als 1024x768 haben Sie die Hausmaske, und müssen beim Dunstabzug mit der Pfeil-Taste nach rechts so weit gehen, dass Sie die Tourenschemen mit den gelben Spalten sehen.

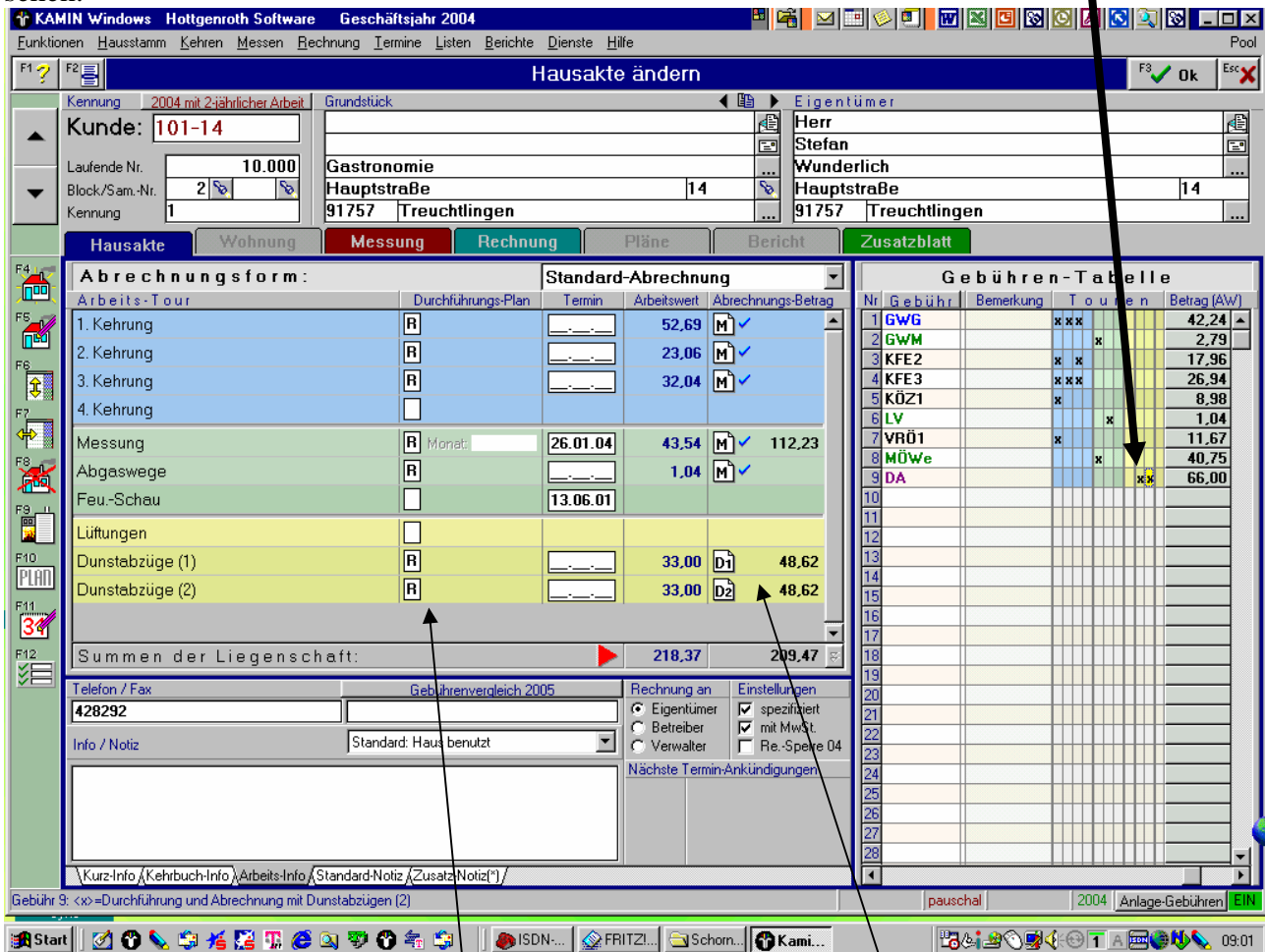

Die weitere Vorgehensweise ist für alle gleich.

Entfernen Sie bei der Gebühr DA vorhandene Einträge in den blauen und grünen Touren, und setzen Sie 2 x in die gelben Touren, und zwar in die 2. und 3. Spalte, wie im Beispiel.

Anschließend geben Sie im Durchführungsplan entsprechend der Abrechnungsart des Hauses A, R oder Q in beide Spalten ein.

Danach drücken Sie F3 zum Bestätigen.



Um die Dunstabzüge an die Abrechnungsart im Haus anzupassen, klicken Sie auf D1 oder D2, und Sie erhalten nebenstehendes Fenster. Hier können Sie festlegen, wann die Dunstabzüge berechnet werden sollen. Punkten Sie die entsprechende Spalte an. (in diesem Beispiel haben wir eine Jahresgesamtrechnung mit Rechnungstellung bei der Messung.)